Herzlich Willkommen an der

ILSE-LÖWENSTEIN-SCHULE

ILSE-LÖWENSTEIN-SCHULE

Diese Willkommensbroschüre wird zu Beginn jedes Schuljahres aktualisiert.
Die neueste Fassung finden Sie auf der Homepage unter Unsere Menschen/ Elternrat.

ILSE-LÖWENSTEIN-SCHULE

Welcome 欢迎 **Bienvenue** Dobrodošli ようこそ

Καλωσόρισμα **MOIN, MOIN** accoglienza Akwabaa

Xin chào Hoşgeldiniz добродошао Velkommen

Unsere Schüler beim Flash Mob am 29.05.2015

(Link: www.ilse-loewenstein-schule.hamburg.de/2015/05 und: Youtube: ILS Flash Mob)

Welkom خوش آمد Bienvenida **Karibu** آمدید

bem-vindo HERZLICH WILLKOMMEN selamat datang

Сардэчна запрашаем добро пожаловать Powitanie

Understanding School in Hamburg: Parent guide for immigrants:
http://www.hamburg.de/contentblob/3972012/data/elternratgeber-englisch-16-05-.pdf

Weitere Informationen zu „Klassenelternvertretung –Elternarbeit für Einsteiger“ in den Sprachen Arabisch, Deutsch, Englisch, Farsi, Französisch und Türkisch finden Sie in der Broschüre: www.hamburg.de/bsb/elterninfo
Oder http://www.hamburg.de/bsb/elterninfo/6808178/klassenelternvertretung-mehrsprachig-im-kleinformat/

ILSE-LÖWENSTEIN-SCHULE

INHALTSVERZEICHNIS

Inhaltsverzeichnis 4

Herzlich Willkommen an der Ilse-Löwenstein-Schule..... 5

- Grußwort der Schulleitung. 5

- Grußwort des Elternrats. 5

Wichtige Adressen und Ansprechpartner der Schule 6

Hilfe und Beratung..... 7

Von Eltern für Eltern 7

- Ihre Kontaktmöglichkeiten: Kleine Schule - kurze Wege. 8

- So können sich Eltern beteiligen. 9

- Wir wollen die Schule mitgestalten. 10

Durchs Jahr in der Ilse-Löwenstein-Schule 11

- Termine und Aktionen 11

Schulverein 12

ILS-Schulbibliothek 13

Ganztag: Leben und Lernen im Ganztag. 11

Ganztag: Essen in der Ilse-Löwenstein-Schule 15

Anhang 1: Wer war eigentlich Ilse Löwenstein … 16

Dafür steht die „Ilse-Löwenstein-Schule“ 17

- Unser Leitbild..... 17

Anhang 2: Schulordnung, usw. 19

- Schulordnung..... 19

- Gebäudeordnung..... 21

- Pausenordnung..... 22

- Kantinenordnung..... 23

ILSE-LÖWENSTEIN-SCHULE

HERZLICH WILLKOMMEN AN DER ILSE-LÖWENSTEIN-SCHULE

GRUSSWORT DER SCHULLEITUNG

Liebe Eltern,

Sie haben Ihr Kind an der Ilse-Löwenstein-Schule angemeldet. Damit beweisen Sie uns und unserer Schule großes Vertrauen. Wir werden uns bemühen, dieses Vertrauen **im Sinne einer erfolgreichen Bildung und Erziehung** Ihres Kindes zu rechtfertigen. Dazu benötigen wir Ihre Mitarbeit, Ihre Unterstützung und Ihr Interesse.

Als Schulleiter der ILS bin ich dem Elternrat dankbar für diese Broschüre, die die Schule für Sie kostenlos zur Verfügung stellt. Sie finden hier **die Grundlagen unserer Arbeit mit und für Ihre Kinder**. Alle Regelungen und Vereinbarungen, die an unserer Schule gelten, haben wir zusammengefasst. Sollten Sie Ideen und Anregungen haben, die das Schulleben weiter positiv gestalten können, wenden Sie sich an Ihre Elternvertreter. Ich freue mich über jedes Elternteil, das sich für die Schule Ihrer Kinder engagieren möchte. Nicht zuletzt der konstruktiven **Zusammenarbeit mit unserem Elternrat** ist es zu verdanken, dass die Ilse-Löwenstein-Schule **als neue Schule im Stadtteil anerkannt** ist.

Nach der erfolgreichen Aufbauarbeit der letzten Jahre freue ich mich nun auf die nächsten Schritte der Weiterentwicklung der ILSE, die ich gerne mit Ihnen, Ihren Kindern und dem Kollegium zusammen gehen möchte.

Nehmen Sie die Chance wahr und engagieren Sie sich zum Wohle Ihres Kindes und zum Wohle Ihrer Ilse-Löwenstein-Schule.

Ihr Dr. Ingo Straub, Schulleiter

GRUSSWORT DES ELTERNRATS

Liebe Eltern!

Herzlich willkommen in der Ilse-Löwenstein-Schule! Wir freuen uns, dass SIE da sind!

Wir wünschen Ihren **Kindern**, allen Schülerinnen und Schülern dieser Schule, dass sie in dieser Schule **eine tolle Gemeinschaft** erleben und sich wohl fühlen.

Ihnen als **Eltern** wünschen wir, dass auch Sie sich in der Schul- und Elterngemeinschaft **willkommen** und angenommen fühlen.

Um Ihnen die Orientierung zu erleichtern, haben wir für Sie in dieser Mappe **wichtige Ansprechpartner** und **Informationen** zusammengefasst. Mit **unserem Engagement als Eltern** können wir alle helfen, die Schule zu einem Ort der Begegnung und des Miteinanders zu gestalten.

Wir wünschen Ihnen und Ihren Kindern eine schöne Zeit an der Ilse-Löwenstein-Schule!

Ihr Elternrat/ Ihre Eltern-AG

ILSE-LÖWENSTEIN-SCHULE

WICHTIGE ADRESSEN UND ANSPRECHPARTNER DER SCHULE

ADRESSEN DER ILSE-LÖWENSTEIN-SCHULE

Die Ilse-Löwenstein-Schule hat zwei Standorte:

Standort Humboldtstraße:
Ilse-Löwenstein-Schule
Humboldtstraße 89
22083 Hamburg

Standort Imstedt:
Ilse-Löwenstein-Schule
Imstedt 18 - 20
22083 Hamburg

Telefon: 040 / 428 8691 - 10
Fax: 040 / 428 8691 - 22
E-Mail: ilse-loewenstein-schule@bsb.hamburg.de
Homepage: www.ilse-loewenstein-schule.hamburg.de

ANSPRECHPARTNER IN DER ILSE-LÖWENSTEIN-SCHULE

Herr Dr. Ingo Straub
Schulleiter
Tel. 040/ 428 8691-10
E-Mail: ingo.straub@bsb.hamburg.de

Frau Maya Weberruß
stellvertretende Schulleiterin
Tel. 040/ 428 8691-25
E-Mail: maya.weberruss@bsb.hamburg.de

Herr Sven Langner
Abteilungsleitung Jahrgänge 5 – 7
Tel. 040/ 428 8691-14
E-Mail: sven.langner@bsb.hamburg.de

Herr Hanke Bitter
Abteilungsleitung Jahrgänge 8 - 10
Tel. 040/ 428 8691-37
E-Mail: hanke.bitter@bsb.hamburg.de

Frau Kathrin-Lea Graves
Schulbüro Imstedt
Tel. 040/ 428 8691-10
E-Mail: kathrinlea.graves@bsb.hamburg.de

Frau Sabine Rasch
Schulbüro Humboldtstraße
Tel. 040/ 428 8691-41
E-Mail: sabine.rasch@bsb.hamburg.de

Beratungsdienst
Kontakt bitte über das Schulbüro

Elternrat
E-Mail: elternrat-ils@gmx.de

ILSE-LÖWENSTEIN-SCHULE

HILFE UND BERATUNG

„… und wenn es mal nicht ganz so gut läuft…"

In der ILS gibt es vor Ort einen Beratungsdienst, der von Sozialpädagogen und Beratungslehrkräften geleitet wird. Hier wird Schülerinnen und Schülern, Eltern, Lehrerinnen und Lehrern Unterstützung angeboten, wenn es „mal nicht ganz so gut läuft".

Nähere Informationen finden Sie unter https://ilse-loewenstein-schule.hamburg.de/unsere-menschen/beratungsdienst/

Absprachen bitte über die Klassenleitung oder über das Schulbüro.

Im Folgenden erhalten Sie Kurzinformationen über Institutionen, die im schulischen Alltag nützlich sein können. Weitergehende Informationen zu den genannten Einrichtungen erhalten Sie über die Internetseite der Schulbehörde **http://www.hamburg.de/bsb/bsb-einrichtungen/**

1. **Beratungsdienst, REBBZ**
   Die Kolleginnen und Kollegen des Beratungsdienstes sind im Hause erreichbar. Absprachen bitte über das Schulbüro, die Klassenleitungen oder über beratungsdienst@ils.hamburg.de. Sollte das Problem nicht vor Ort geklärt werden können, steht das **ReBBZ Barmbek-Winterhude** zur Verfügung.
   Tel.: 42863-3943

2. **Schulärztin Frau Schaefer**
   Tel.: 42804-5408/09

3. **Erziehungsberatung**
   Erziehungsberatungsstellen gibt es in vielen Stadtteilen.
   Tel.: 42804-5641

4. **Beratungsstelle Gewaltprävention**
   Die Kolleginnen und Kollegen unterstützen und beraten bei aktuellen Krisensituationen, wie z. B. bei Mobbingfällen.
   Tel.: 42884-2924

5. **Schulinformationszentrum SIZ**
   Hier werden alle Fragen zur Schullaufbahn Ihres Kindes beantwortet.
   Tel.: 42899-2211

6. **Cop4you**
   Herr Meyer berät und unterstützt Schüler und Eltern als Opfer von Straftaten.
   Tel.: 42865-3143

ILSE-LÖWENSTEIN-SCHULE

VON ELTERN FÜR ELTERN

IHRE KONTAKTMÖGLICHKEITEN: KLEINE SCHULE – KURZE WEGE

Unser Elternrat ist leicht zu erreichen.

- Sie können einfach zu den Sitzungen kommen. Hier werden garantiert aktuelle, informative Themen besprochen. Elternthemen werden mit der Schulleitung und Fachlehrern ausgetauscht und Sie lernen einige unserer Eltern kennen.
- Die Sitzungen finden 1x im Monat im Imstedt statt.
  Termine finden Sie auf der Homepage unter Unsere Menschen/ Elternrat und im Terminkalender.
  Alle Elternvertreter erhalten eine Einladung per Mail, die sie an die Klasseneltern weiterleiten – sofern E-Mail-Adressen angegeben wurden.
- Sie erreichen den Elternrat direkt auch unter der E-Mail: elternrat-ils@gmx.de
- Ihr/e Anliegen, Wünsche, Feedback und Ideen an den Elternrat können Sie auch im Sekretariat abgeben.

(Elternrat 2018/2019)

ILSE-LÖWENSTEIN-SCHULE

SO KÖNNEN SICH ELTERN BETEILIGEN

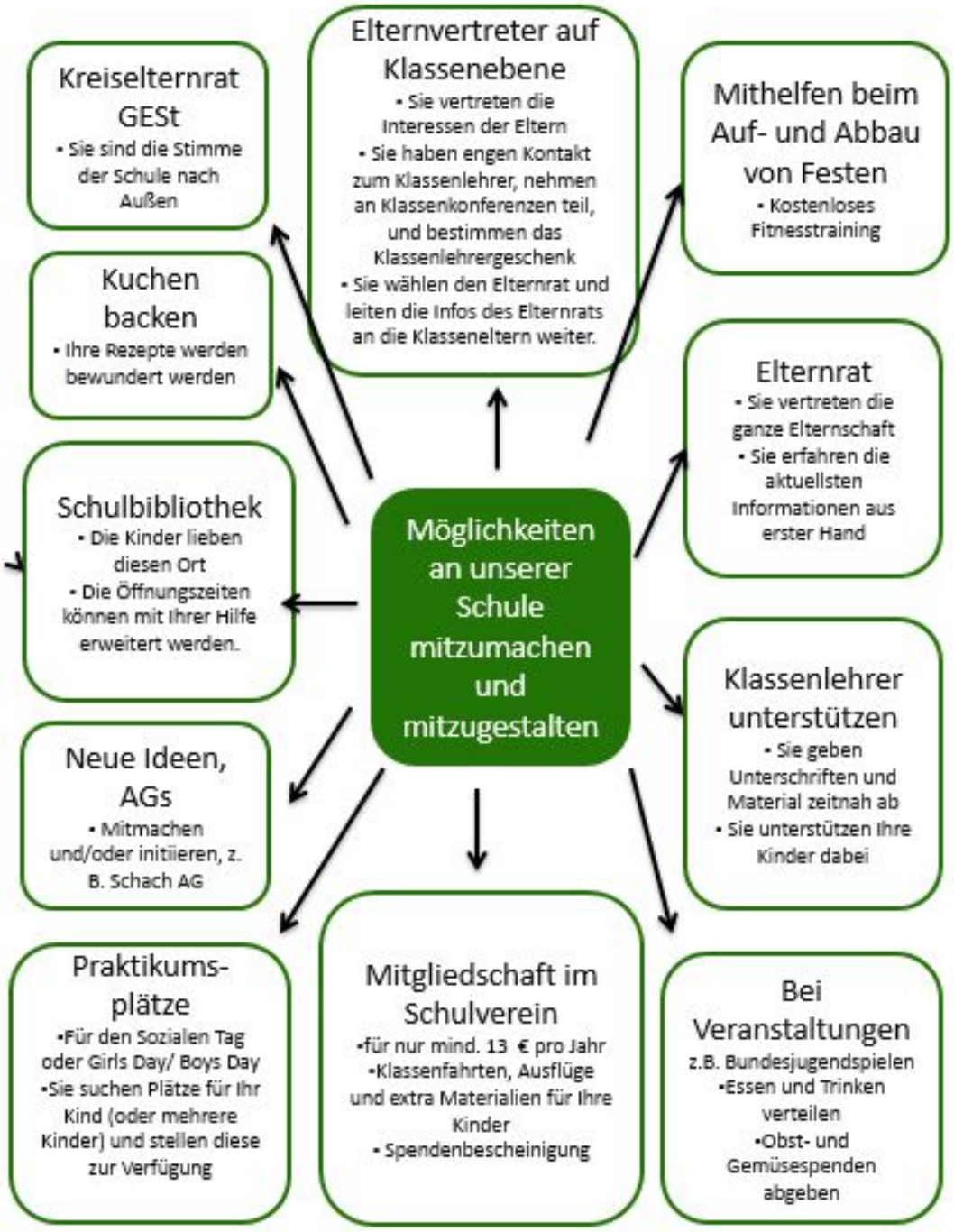

Für weitere Infos melden Sie sich bei Ihren Elternvertretern oder beim Elternrat:

Elternrat-ils@gmx.de

ILSE-LÖWENSTEIN-SCHULE

WIR WOLLEN DIE SCHULE MITGESTALTEN

Viele Veranstaltungen können nur zustande kommen, wenn sich Eltern beteiligen und organisieren. Auf dieser Liste können Sie sich eintragen, wenn Sie etwas interessiert bzw. wenn Sie aktiv in einer AG mitmachen bzw. mitgestalten möchten:

Aktivität	Wer hilft bei der Organisation? (Name, E-Mail, Tel.)
1.) Elterncafés / Elterntreffen	
2.) Frühjahrsputz und Verschönerungen von Schule und Schulhof	
3.) Grillfest (evtl. für die Jahrgänge)	
4.) Schulflohmarkt	
5.) Sommerfest/ Fest der Kulturen	
6.) Spendenlauf/ Sponsoren suchen/ Sachspenden f. Tombola	
7.) Sonstige Ideen:	

Bitte heraustrennen und im Sekretariat für den Elternrat abgeben!

ILSE-LÖWENSTEIN-SCHULE

DURCHS JAHR IN DER ILSE-LÖWENSTEIN-SCHULE

TERMINE UND AKTIONEN

An der Schule gibt es regelmäßige und unregelmäßige Veranstaltungen, z. T. unterstützt von externen Trägern. Für manche Aktionen ist die Organisation der Eltern erforderlich. Hier ein grober Übersichtsplan, was möglich ist (nicht immer finden alle Veranstaltungen jährlich statt):

Termin	Was?	Wer organisiert?	Wer ist eingeladen?
Monatlich	Elternrats-Sitzung	Elternrat	Alle interessierten Eltern
Unregelmäßig	Themenabende, z.B. Umgang mit dem Internet etc.	Elternrat/ Schulleitung	Alle Eltern, bzw. jahrgangsbezogen
August/September	Spendenlauf	Lehrerschaft	Alle Schüler
August/September	Elternabende/ Wahl der Elternvertreter	Klassenltg. +Elternvertr.	Alle Eltern der Klasse
September/Oktober	Elternvollversammlung/ Wahl des Elternrats Mitgliederversammlung Schulverein	Elternrat Schulverein	Alle Eltern
Nov/Dez (2-jähr.)	Lesefest	Bibliothek/ Elternrat	Alle
Nov/Dez	Tag der offenen Tür	Schulleitung	Alle
Februar/März	Elternabende	Klassenltg.+Elternvertr.	Alle Eltern der Klasse
März/April	Girls‘ Day/ Boys‘ Day	Klassenltg. + Eltern	Alle Schüler Kl. 5 – 7
Frühjahr	Bundesjugendspiele	Lehrerschaft	Alle Schüler
Juni/Juli	Sozialer Tag (auf Antrag)	Klassenltg. + Eltern	Alle Schüler Kl. 8-10
Bei genügend Interesse möglich:			
August/September	Willkommensfest für die 5. Klassen	Eltern der 6. Klassen	Eltern + Schüler der 5.und 6. Klassen
Oktober	Elterntreffen	Elternvertreter	Alle interessierten Eltern
Nov/Dez (2-jähr.)	X-Mas-Café	Elternrat	Alle
Mai	Elterntreffen	Elternvertreter	Alle interessierten Eltern
Mai/ September	Schulflohmarkt	Aktion durch Eltern	Alle
Juni/ Juli	Evtl. Sommerfest	Alle Eltern	Alle

ILSE-LÖWENSTEIN-SCHULE

SCHULVEREIN

Liebe Eltern!

Unser Schulverein fördert in erster Linie die **Erziehung und Bildung unserer Kinder**. Dies ist uns sehr wichtig.

Der Verein wird ausschließlich durch Mitgliedsbeiträge und Spenden getragen und kann damit auf Antrag u. a. unsere **Schulbibliothek, Ausflüge, Projekte oder die Anschaffung von Spiel- und Sportgeräten** finanziell fördern und unterstützen.

Natürlich haben Sie als Schulvereinsmitglied auch jederzeit die Möglichkeit, selbst Projekte zur Förderung vorzuschlagen. Bitte nehmen Sie zur Kenntnis, dass Unterstützung für das eigene Kind, z. B. für Klassenfahrten, nur erfolgen kann, wenn Sie zahlendes Schulvereinsmitglied sind.

Der Mitgliedsbeitrag beläuft sich auf nur **13 €** pro Schuljahr. Das **Beitrittsformular** finden Sie auf der **Schulhomepage** (Unsere Schule/ Schulverein).

Sprechen Sie uns an und werden auch Sie Mitglied im Schulverein.

Wir freuen uns auf Sie!

Ihr Schulverein

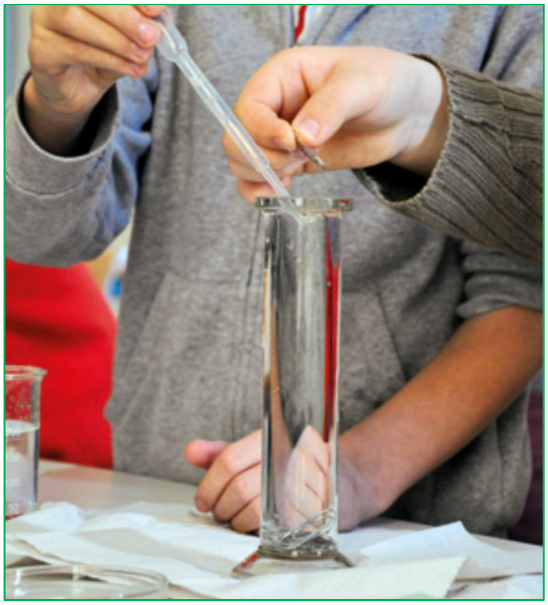

ILSE-LÖWENSTEIN-SCHULE

ILS-SCHULBIBLIOTHEK

Im **Erdgeschoß des Standortes Imstedt** direkt neben dem Ganztagsbereich befindet sich in Raum 018/019 die ILS-**Schulbibliothek** mit gut **2500 Büchern und Zeitschriften**. Ein gemütliches Sofa, Lesehocker und Polster auf den Fensterbänken laden zum Schmökern ein. Außerdem gibt es einen kleinen Lesegarten mit der Möglichkeit, bei gutem Wetter auch draußen zu lesen und zu arbeiten.

Während der **Unterrichtszeiten** kann die Bibliothek nach Absprache mit den Lehrern sowie der Bibliotheksleitung für Recherchezwecke oder zum Arbeiten in einer Kleingruppe genutzt werden. In den **Pausen** gibt es die Möglichkeit für Schülerinnen und Schüler der Jge. 6 und 7 in der Bibliothek oder im Lesegarten mitzuarbeiten.

Seit Anfang 2019 gibt es auch eine Schulbibliothek am **Standort Humboldtstraße** (2. Stock in Raum 22). Diese wurde von Schülern und Schülerinnen selbständig geplant und aufgebaut. Die Bibliothek wird während des **Unterrichts** z.B. von kleinen Arbeitsgruppen genutzt. In den **Pausen** dient sie natürlich zum Lesen oder einfach mal zum Runterkommen und Abschalten. Man kann sich dort auch mit Freunden treffen und z.B. ein Buch, eine DVD oder ein Gesellschaftsspiel ausleihen.

Die **Öffnungszeiten** werden in jedem Schuljahr bekanntgeben und hängen beim Büro sowie bei den Bibliotheken aus.

Schülerrallye: Die 5. Klassen machen am Anfang des Schuljahres eine Rallye, um die Bibliothek kennen zu lernen. Außerdem wird dann die Einverständnis-erklärung für die Nutzung mitgegeben. Wenn diese unterschrieben und abgegeben ist, können Bücher ausgeliehen werden.

2015 sind wir **Leasingbibliothek der Hamburger Öffentlichen Bücherhallen** geworden und konnten den schuleigenen Bestand dadurch erheblich aufstocken. Auch ein Leximobil für die Nachschlage- und Forscherarbeit steht den Klassen bald zur Verfügung.

Für (**Groß-) Eltern** gibt es die Gelegenheit, die Bibliothek durch ihre **Mitarbeit** zu unterstützen. Spenden für z.B. **Zeitschriftenabonnements**, Lesegarten, besondere Bücher (Spendenbescheinigung vom Schulverein möglich) und nach Absprache **Buchspenden** sind willkommen.

Mit Anregungen, Ideen, Kritik, Unterstützung, Fragen, Wünschen wenden Sie sich bitte an: **Friederike Schulz, Tel.: 428869 – 132; i.d.R. Mo – Do von 9.30h – 15h**

ILSE-LÖWENSTEIN-SCHULE

DER GANZTAG AN DER ILSE-LÖWENSTEIN-SCHULE

LEBEN UND LERNEN IM GANZTAG

In unserer teilgebundenen Ganztagsschule haben die Schülerinnen und Schüler Gelegenheit ein **vielfältiges Lernangebot** wahrzunehmen:

- Profilstunden, die neben dem allgemeinen Stundenplan interessante Inhalte bieten und die Klasse unter einem gemeinsamen Thema verbinden (Musik, Theater, Entdecken und Forschen, Rund ums Wasser)
- Schülerarbeitszeit ermöglicht die individuelle Förderung in den Hauptfächern
- Lernen mit neuen Medien, wie das Projekt „Start in die nächste Generation“, das von der Behörde für Schule und Berufsbildung verantwortet wird. Die Schülerinnen und Schüler bringen eigene internetfähige Endgeräte mit und arbeiten damit im Unterricht.
- Gemeinsame Projekte mit Einrichtungen des Stadtteils (Barmbek BASCH, Ernst Deutsch Theater, RG Hansa u. a.)

Als Pausenaktivitäten werden angeboten:

- Schachspielen, Spielgeräte ausleihen, Tanz und Bewegung
- die Bibliothek als ein Ort der Ruhe
- Klönen und Spielen im Raum der Sozialpädagogen

Weitere Aktivitäten, die angeboten werden:

- An den Nachmittagen: vielfältiges AG-Angebot aus den Bereichen Sport, Kunst, Kultur, neue Medien etc.
- Klassenfahrten in den Jahrgängen 6, 8 und 10
- Ausflüge in Museen, Theater oder sehenswerte Örtlichkeiten in und um Hamburg
- Bundesjugendspiele, ergänzt durch Völkerball- oder Fußballturniere
- Wettbewerbe wie z.B. „Känguruh-Wettbewerb“ oder Schachturniere

Schüler engagieren sich: Schülervollversammlung: Ca. 2 Mal im Halbjahr findet die **Assembly** statt, eine Schülervollversammlung in den verschiedenen Jahrgängen. Hier werden aktuelle Themen der Schule angesprochen, neue Projekte ins Leben gerufen, Unterrichtsergebnisse präsentiert und Leistungen honoriert.

ILSE-LÖWENSTEIN-SCHULE

ESSEN IN DER ILSE-LÖWENSTEIN-SCHULE

ESSEN IN DER SCHULKANTINE

Unsere **Schulkantine** sichert die tägliche Verpflegung der Schülerinnen und Schüler.

Die Kantine wird von der **Firma Porschke Menümanufaktur** betrieben, die viel Erfahrung im Betrieb von Schulkantinen hat und ein **vielfältiges, gesundes Essen** anbietet. Durch ein Qualitätsmanagement wird ein hoher Standard gewährleistet. Dazu gehört die Präsentation des Konzepts vor dem Elternrat.

Der **Speiseplan** wird auf der Website der Schule veröffentlicht. Dort kann man sich anmelden und wöchentlich das Essen im Voraus bestellen. Bei der Online-Registrierung unterstützt Sie bei Bedarf Frau Graves vom Schulbüro.

Ein **bargeldloses Bezahlverfahren** gewährleistet den reibungslosen Ablauf der Essensausgabe.

➔ Weitere Informationen und die **Anmeldunterlagen** finden Sie auf der Schulhomepage.

Schülerinnen und Schüler, deren Familien nach dem **Bildungs- und Teilhabepaket** gefördert werden, können das Mittagessen kostenlos bekommen. Die Eltern wenden sich bitte an das Schulbüro und können dort einen Antrag stellen. Ihre Ansprechpartnerin ist Frau Graves.

ANHANG 1: WER WAR EIGENTLICH ILSE LÖWENSTEIN …

… UND WARUM WURDE UNSERE SCHULE NACH IHR BENANNT?

Anbei einige Auszüge aus den Reden zum Festakt der Namensgebung am 29. Mai 2015:
(näheres auf der Homepage https://ilse-loewenstein-schule.hamburg.de/ Suche nach „Reden“)

Begrüßung von Karin Pilnitz, ehemalige Schulleiterin
… Will eine Stadtteilschule erfolgreich arbeiten, muss sie von Menschen mit einem großen Löwenherzen getragen werden. An unserer Schule **sind alle mit dem Herzen dabei**: Sie, liebes Kollegium, Sie, liebe Kolleginnen und Kollegen vom nichtunterrichtenden Personal und Sie, liebe Eltern …

Aus der Rede von Carmen Smiatacz, Historikerin, Geschichtswerkstatt Barmbek:
… Denn geblieben ist von Ilse Löwenstein kaum etwas. Das einzig sichtbare ist ein Stolperstein hier in der Humboldtstraße mit ihrem Namen drauf.
Ilse Löwenstein wurde hier 1924 geboren. Ihr Leben war jedoch kurz. Mit gerade einmal 17 Jahren wurde sie zusammen mit ihren Eltern aufgrund ihres jüdischen Glaubens nach Minsk deportiert. Danach verliert sich ihre Spur.
Sie war **Barmbekerin, sozusagen eine Nachbarin.** Sie war eine **Schülerin**, wie die vielen Schüler hier auf dieser Schule. Sie hatte Ängste, Träume, Wünsche und Ziele für ihre Zukunft und das macht es leicht sich mit ihr zu identifizieren. Geblieben ist von Ilse Löwenstein nicht viel, aber mit der Benennung dieser Schule nach ihr, können wir wenigstens **ein Stück Erinnerung an sie wach** halten …

Aus der Rede von Andrea Ellrott, Vorsitzende des Elternrats:
… Ilse Löwenstein war ein Mädchen, deren Familie aufgrund ihrer Religion Arbeitslosigkeit und wirtschaftliche Not erlebt hat. Sie war ein Mädchen, dessen Leben gewaltsam beendet wurde, ein Mädchen, das sein Leben und seine Träume nicht leben konnte, weil es zur falschen Zeit am falschen Ort eine andere Religion hatte.
Dass ein junges Mädchen aus unserem Stadtteil nicht die Chance hatte, ihr Leben zu leben, hat uns sehr berührt. Mit der Namenswahl „Ilse Löwenstein“ für unsere Schule setzen wir ein **Zeichen für Toleranz, Respekt und Weltoffenheit sowie gegen das Vergessen …**

Aus der Rede von Anh Thi Do und Nela Riehl, Teamsprecherinnen des Kollegiums:
… wofür der Name also stehen soll? Wir wollen eine Schule, die **jedem Kind einen Platz in der Gemeinschaft bietet**. Wir wollen eine Schule, an der die **Vielfalt der Herkünfte, Religionen, Sprachen und Kulturen gelebt wird.** 70 Jahre nach Ende des zweiten Weltkrieges ist uns bewusst, dass die Vielfalt nur unter der Bedingung von **Freiheit** möglich ist. Daran erinnert uns der Name Ilse Löwenstein …

ILSE-LÖWENSTEIN-SCHULE

DAFÜR STEHT DIE „ILSE-LÖWENSTEIN-SCHULE“

UNSER LEITBILD

Lernen im Stadtteil – eine Chance für alle Schülerinnen und Schüler

An der Ilse-Löwenstein-Schule wird die **Vielfalt der Sprachen, Kulturen und Herkünfte** gelebt. An der Ilse-Löwenstein-Schule hat jedes Kind **einen Platz in der Gemeinschaft**.

Unser gemeinsames Ziel ist der Erwerb von Fachkompetenz und eine Steigerung der Leistungsbereitschaft der Schülerinnen und Schüler. Sie lernen an lebensnahen Themen und stellen sich auch Aufgaben mit erweiterten Anforderungen.

Eine Schule mit persönlicher Atmosphäre - jedes Kind kann lernen

Wir sind ein **engagiertes Kollegium** mit Herz für die Belange von Kindern und Jugendlichen und setzen uns zum Ziel, lebenstüchtige junge Menschen auszubilden durch

- individuelle Ansprache und Betreuung
- kompetente Unterrichtsgestaltung, Erziehung und Beratung
- kurze Wege und ein Lehrerteam pro Jahrgang

Alle Schulabschlüsse sind möglich einschließlich des Übergangs in die gymnasiale Oberstufe durch die **Zusammenarbeit mit der Heinrich-Hertz-Schule**.

Eine Schule mit Profil – gemeinsam lernen im Klassenverband

Durch die **Teilnahme an Wettbewerben, Auftritten und Präsentationen** erfahren die Schülerinnen und Schüler individuelle Anerkennung. Sie sind stolz auf die Leistungen ihrer Klasse und der Schulgemeinschaft. Sie erleben sich und andere als Teil der sozialen Gemeinschaft, die Toleranz, Hilfsbereitschaft und persönliches Engagement erfordert und vermittelt, durch

- Förderung der Kooperationsfähigkeit und Identifikation durch die Einrichtung von Profilklassen in den Bereichen Theater, Sport, Wirtschaft und Naturwissenschaften
- Stärkung der Eigenverantwortung durch die Vermittlung sozialer Werte
- Verantwortung und Mitsprache der Schülerinnen und Schüler bei der Gestaltung von Unterricht und dem Schulleben

ILSE-LÖWENSTEIN-SCHULE

Eine junge Schule mit Potential – Leben und Lernen im Stadtteil

Die Schülerinnen und Schüler kennen ihre Kompetenzen und **gestalten den Anschluss in die weiterführende Schule oder die berufliche Ausbildung**. Dabei werden sie verantwortungsvoll begleitet. Das wird erreicht durch

- Klassen- und Fachräume mit der Möglichkeit zu mediengestütztem Unterricht für individualisierte und kooperative Lernformen
- die Durchführung von Projekten mit Lebensweltbezug auch an außerschulischen Lernorten
- die halboffene Ganztagsschule mit Mittagessen, Betreuung und vielseitigen AGs am Nachmittag
- eine enge Kooperation mit Vereinen und Institutionen im Stadtteil
- gezielte berufliche Orientierung durch die Kooperation mit beruflichen Schulen, Coaches und Betrieben

Eine Schule mit Entwicklungsperspektiven – verantwortlich und in gegenseitiger Wertschätzung gemeinsam das Schulleben gestalten

Die Erwachsenen prägen als Vorbilder das Verhalten der Kinder und Jugendlichen. Sie tragen damit eine besondere Verantwortung. Deshalb

- werden die kulturelle Vielfalt und das individuelle Vermögen jedes Einzelnen wertgeschätzt, damit in anregender Atmosphäre gelernt werden kann.
- wirken Kollegium, Schulleitung und Elternschaft, das nicht unterrichtende Personal und die Kooperationspartner konstruktiv bei der Gestaltung der Schule im Sinne des Leitbildes mit. Sie achten dabei die rechtlichen Vorgaben, handeln respekt- und vertrauensvoll und sorgen für die notwendige Transparenz.

ILSE-LÖWENSTEIN-SCHULE

ANHANG 2: SCHULORDNUNG, USW.

SCHULORDNUNG

Wir sind eine Schule für alle!

Wir sind gemeinsam für das schulische Leben verantwortlich. Wir begegnen allen an der Schule respektvoll und gehen fair und rücksichtsvoll miteinander um. Jeder darf so sein, wie er will, wenn er andere damit nicht stört oder beeinträchtigt. Wir lehnen jede Form von Gewalt ab. Mit unserem gemeinsamen Eigentum, dem Schulgelände, den Räumen und Einrichtungen gehen wir verantwortungsvoll um. An unserer Schule sollen sich alle wohlfühlen.

Dafür haben wir gemeinsam folgende Regeln:

Wir halten uns an die in der Schulordnung verbindlich geregelte Pausen-, Kantinen- und Gebäudeordnung, damit ein friedliches Miteinander gelingt.

Wir gehen rücksichtsvoll miteinander um.

- Ich achte darauf, dass niemand durch Taten und Worte beleidigt, verletzt, verhöhnt oder herabgesetzt wird.
- Ich achte fremdes Eigentum – auch Lehr- und Lernmittel der Schule – nehme es nicht weg und beschädige es nicht.

Wir wollen in einer freundlichen und angenehmen Schulatmosphäre leben.

- Ich bedrohe und behindere niemanden und greife niemanden körperlich an.

Wir tragen alle zu einem störungsfreien Unterrichtsalltag bei.

- Ich erscheine pünktlich zum Unterricht und bringe meine Arbeitsmaterialien mit.
- Ich nehme meine Kopfbedeckung ab und ziehe meine Outdoor-Jacke aus.
- Ich halte mich an die Gesprächsregeln.

- Ich esse und trinke nicht im Unterricht und kaue kein Kaugummi (mit Ausnahme von Lehrererlaubnis).
- Ich benutze elektronische Geräte wie Handys, MP3-Player etc. nicht auf dem Schulgelände, d.h. sie sind auf dem Schulgelände zu keiner Zeit zu sehen oder zu hören (mit Ausnahme von Lehrererlaubnis).
- Ich verlasse den Unterricht nicht ohne Erlaubnis.
- Ich verlasse das Schulgelände während der Unterrichtszeit nicht.

Verstöße gegen die Schulordnung haben Folgen.

- Ermahnungen
- Mitteilungen an die Eltern
- Wiedergutmachung
- Nachholung von Versäumnissen
- Wegnahme von nicht erlaubten Gegenständen
- weitere Ordnungsmaßnahmen nach dem Schulgesetz

ILSE-LÖWENSTEIN-SCHULE

GEBÄUDEORDNUNG

- Im Klassenzimmer und auf den Fluren wird nicht getobt
- Jeder macht seine Klassendienste
- Alle achten auf die Mülltrennung (Papier, Restmüll)
- Toiletten werden sauber gehalten
- Schuleigentum wird nicht zerstört durch Graffitis usw.
- Toilettengänge sind während des Unterrichts möglichst zu unterbinden
- Während der 25-Minuten-Pausen und während der Mittagspause gehen alle raus oder in die Bibliothek bzw. zu den angebotenen Kursen
- Während der Regenpausen oder bei strengem Frost bleiben alle im Klassenzimmer
- Schülerinnen und Schüler dürfen während der Unterrichtszeit das Schulgelände nicht verlassen. Wege zur Sporthalle müssen direkt genommen werden
- Aus Sicherheitsgründen ist das Sitzen auf den Fensterbänken verboten

ILSE-LÖWENSTEIN-SCHULE

PAUSENORDNUNG

Niemand darf in den Pausen verletzt oder beleidigt werden!

- Spucken ist verboten
- Müll wird in die Mülltonne geworfen
- Gegenstände werden nicht beschädigt
- Pflanzen und Tiere werden in Ruhe gelassen
- Niemand albert vor der Kantine herum oder stört die Esser
- Auf dem Hof werden die Regeln für die Spielanlagen beachtet
- In den Pausen dürfen Roller oder Skateboards genutzt werden. Sie dürfen nicht mit ins Gebäude genommen werden und die Verantwortung für Aufbewahrung und Sicherung liegt bei den Schülerinnen und Schülern
- Der Parkplatz und der Eingangsbereich der Aula sind kein Schulhof (Markierungslinie)
- Bälle dürfen nur in der erlaubten Zone (Markierungslinie) genutzt werden

ILSE-LÖWENSTEIN-SCHULE

KANTINENORDNUNG

Die Kantine ist ein Ort der Ruhe, in der alle gepflegt essen können. In der Kantine beachten wir daher grundlegende Tischsitten!

- In der Kantine muss man sich leise verhalten
- Das Geschirr wird vorsichtig behandelt
- Die Tische werden sauber hinterlassen
- Essen wird nicht auf den Schulhof genommen
- Mützen werden abgenommen
- Nur wer bestellt hat, hält sich in der Kantine auf
- Die vorgegebenen Essenszeiten werden eingehalten